

PRZEKROJ 1-1
1/20

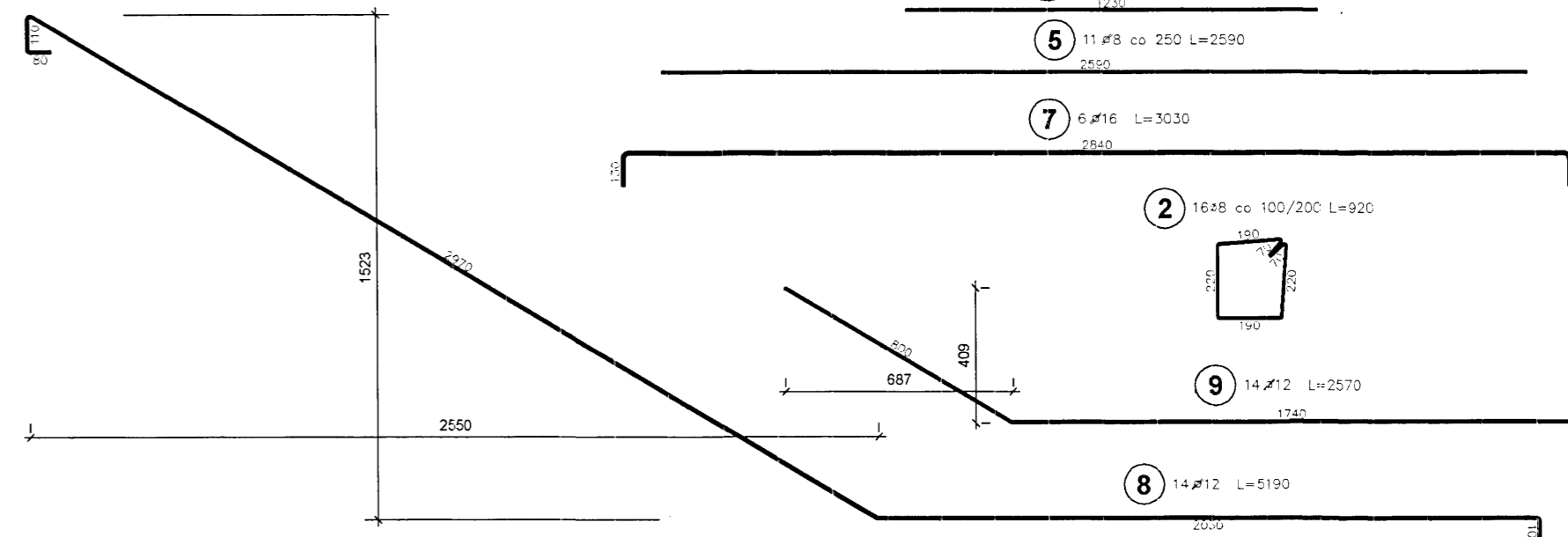

Poz.	Stal		Długość (mm)	Ilość			Długość łączna (m)			
	A-0	A-II		w elemencie	elementów	ogółem	A-0	A-II		
	φ 8	φ 8	φ 12	φ 16						
1		12	5350	14	1	14				
2	8		920	16	1	16	14,72			
3		12	2350	14	1	14			32,90	
4		12	1030	14	1	14			14,42	
5		8	2590	11	1	11			28,49	
6		8	1230	36	1	36			44,28	
7		16	3030	3	1	3				9,09
7		16	3030	3	1	3				9,09
8		16	2570	14	1	14				35,98
9		12	2570	14	1	14				35,98
Długość wg średnic (m)							14,72	72,77	230,86	18,18
Masa 1 m pręta (kg/m)							0,40	0,40	0,89	1,58
Masa łączna wg średnic (kg)							5,81	28,74	205,00	28,72
Masa łączna wg gatunku stali (kg)							5,31		262,47	
Ogółem (kg)									268,29	

RZUT SCHODÓW
1/50

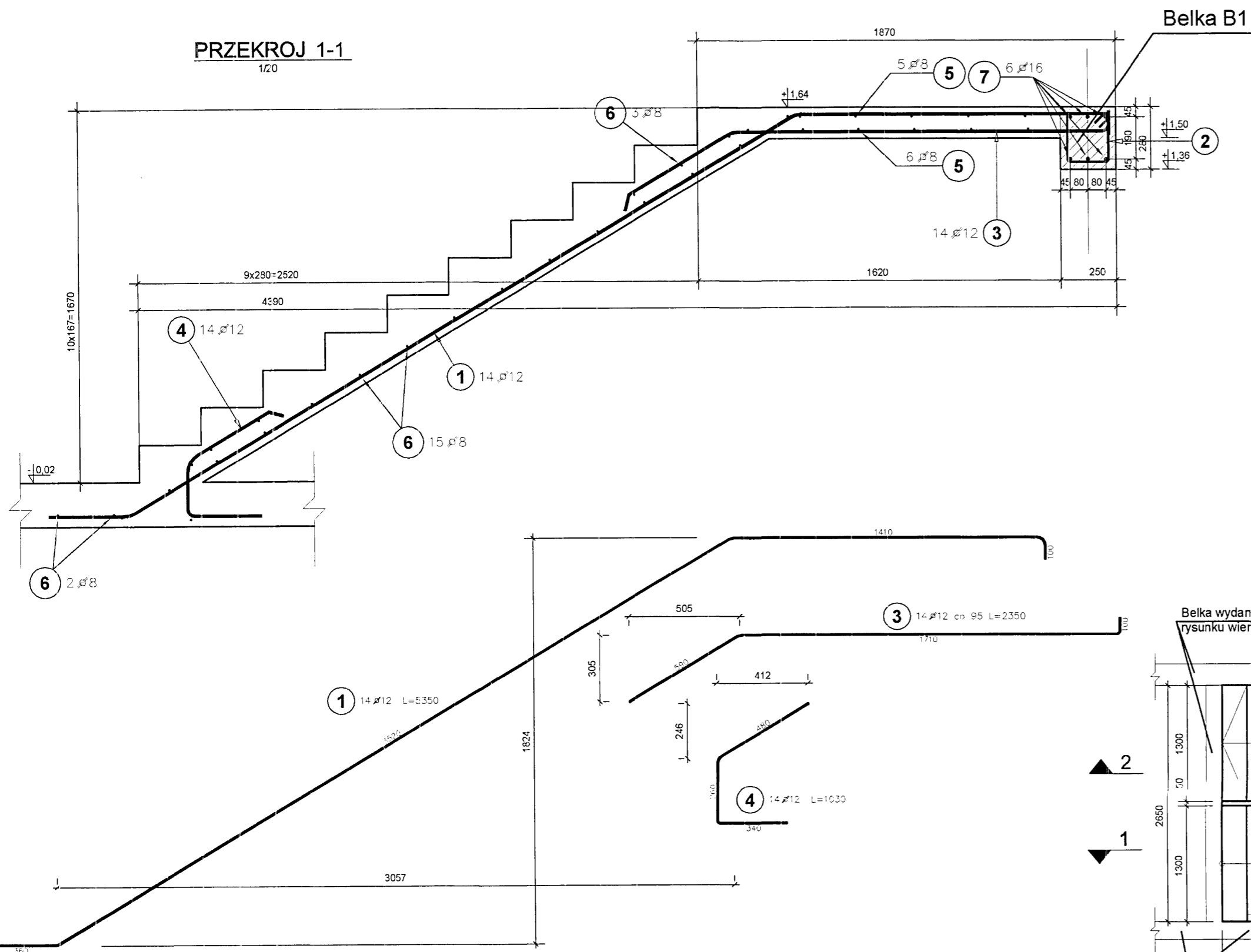
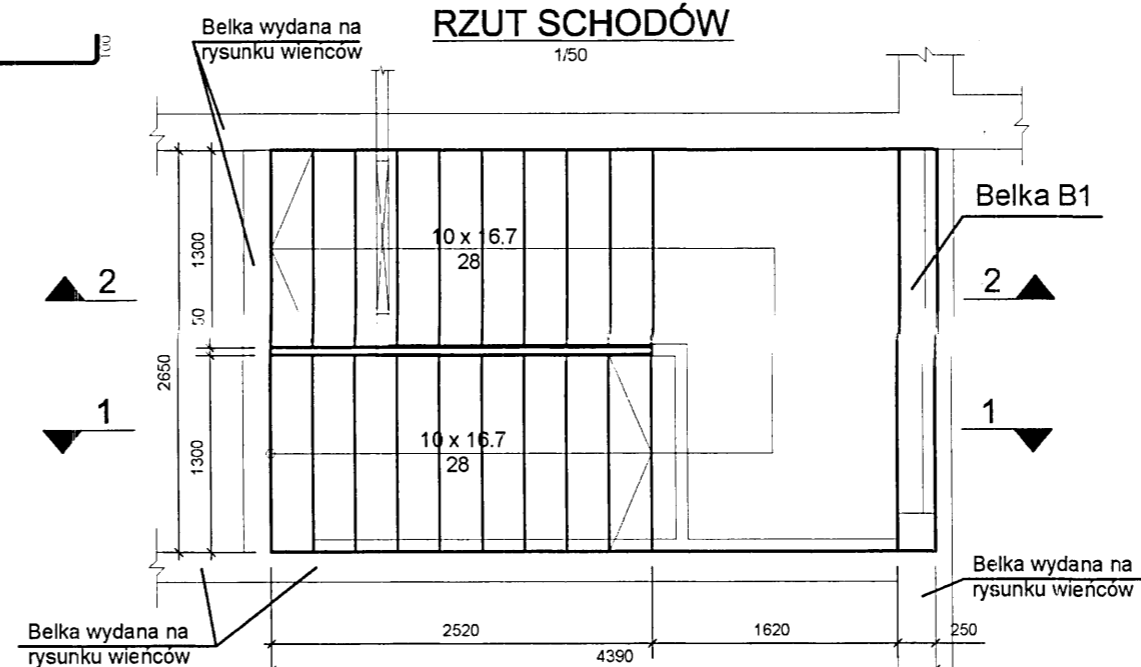

PRZEKROJ 2-2
1/20

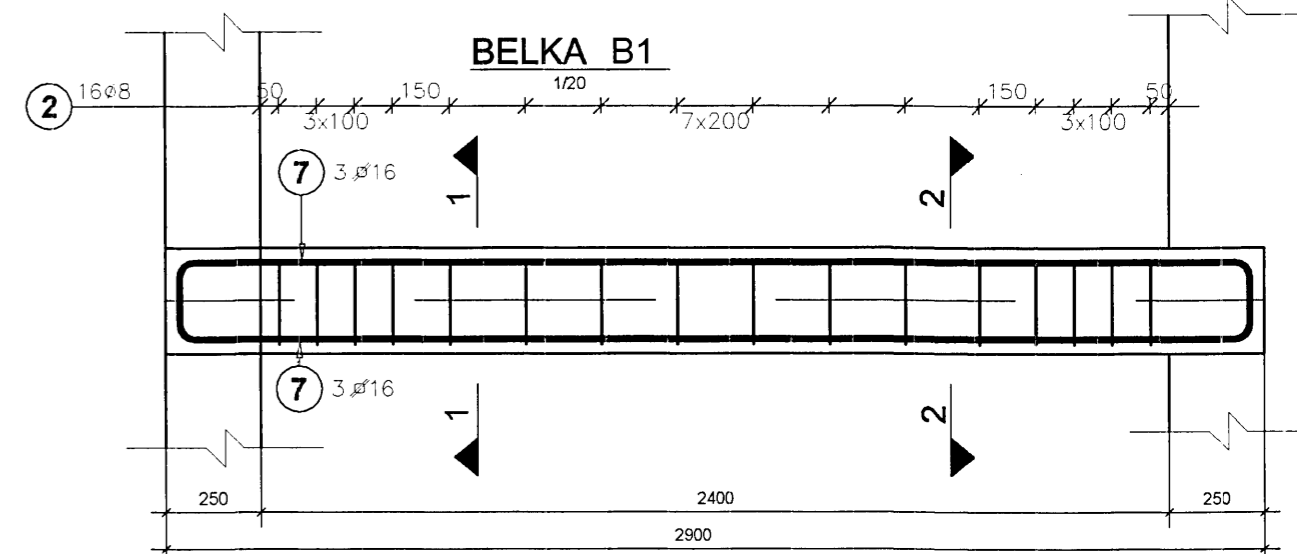
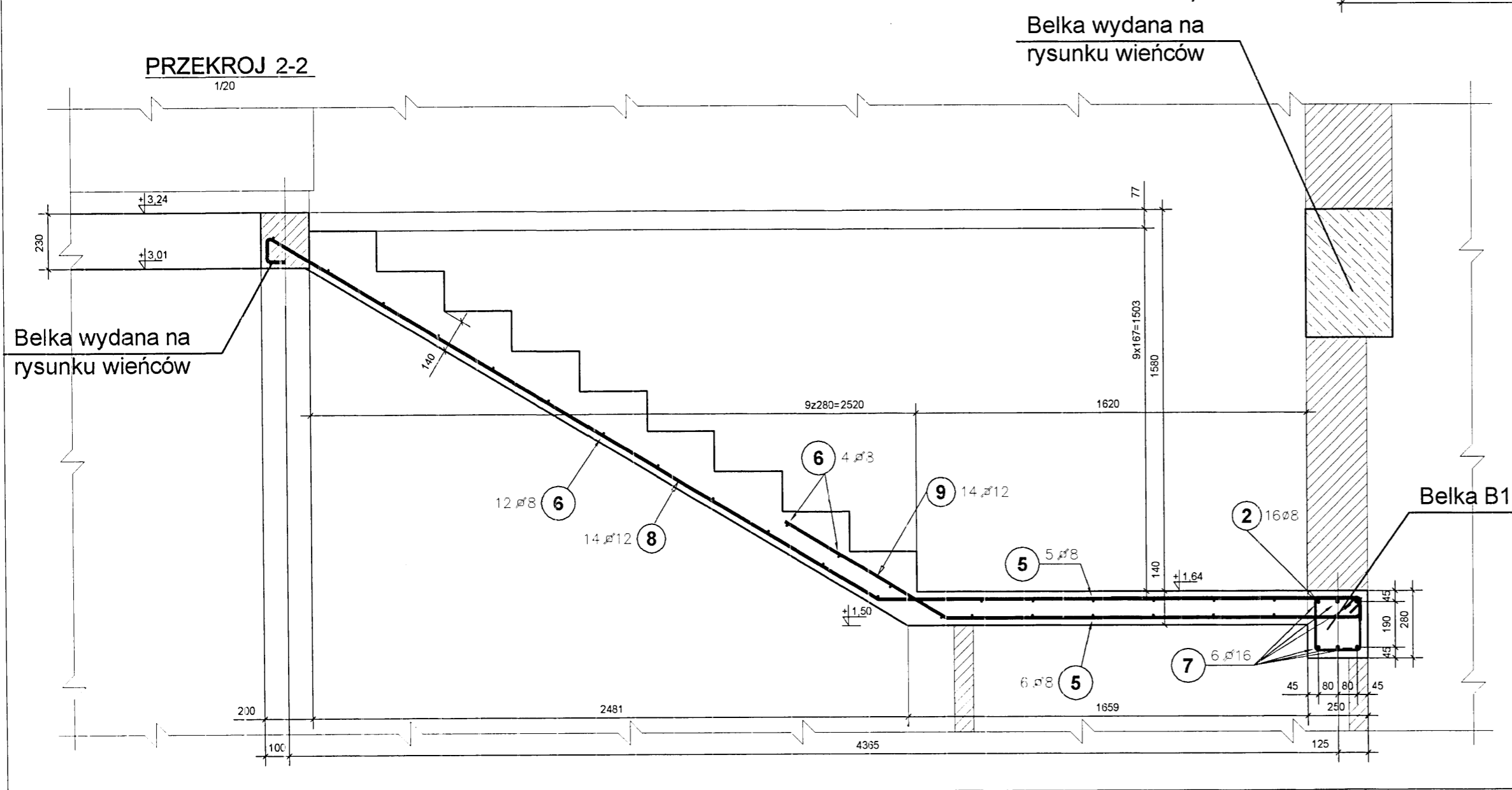

UWAGI !!!

- Wymiary podano w mm
- Wymiary podano po obrysie zewnętrznym
- Rozpatrywać łącznie z rysunkami architektonicznymi i instalacyjnymi
- Poziomy porównać/odczytać z proj. architektonicznego
- Rozpatrywać łącznie z rysunkiem wieńca stropu, stropu

BETON : B20
STAL : A-II, A-0

 autorska pracownia projektowania architektury "APPA-Jan Pudło" 41-605 Świętochłowice ul. Moniuszki 3/8 tel., fax: 0/32 245 39 81			
inwestycja	Zespół budynków socjalnych Będzin ul. Wolska	branża	K
nr proj.	5/2		
nazwa proj.	Projekt wykonawczy architektury i konstrukcji budynku noclegowni		
nazwa rys.	Schody wewnętrzne 1		
główny proj.	mgr inż. arch. Jan Pudło upr. proj. 482/85	data	02.2005 r.
proj. konstr.	mgr inż. Jacek Mikoś upr. bud. 418/87	edycja	
opracował	mgr inż. Dariusz Zboński	skala	1:50, 1:20
sprawdz.	inż. Roman Gniado upr. bud. 11/77	nr rysunku	6